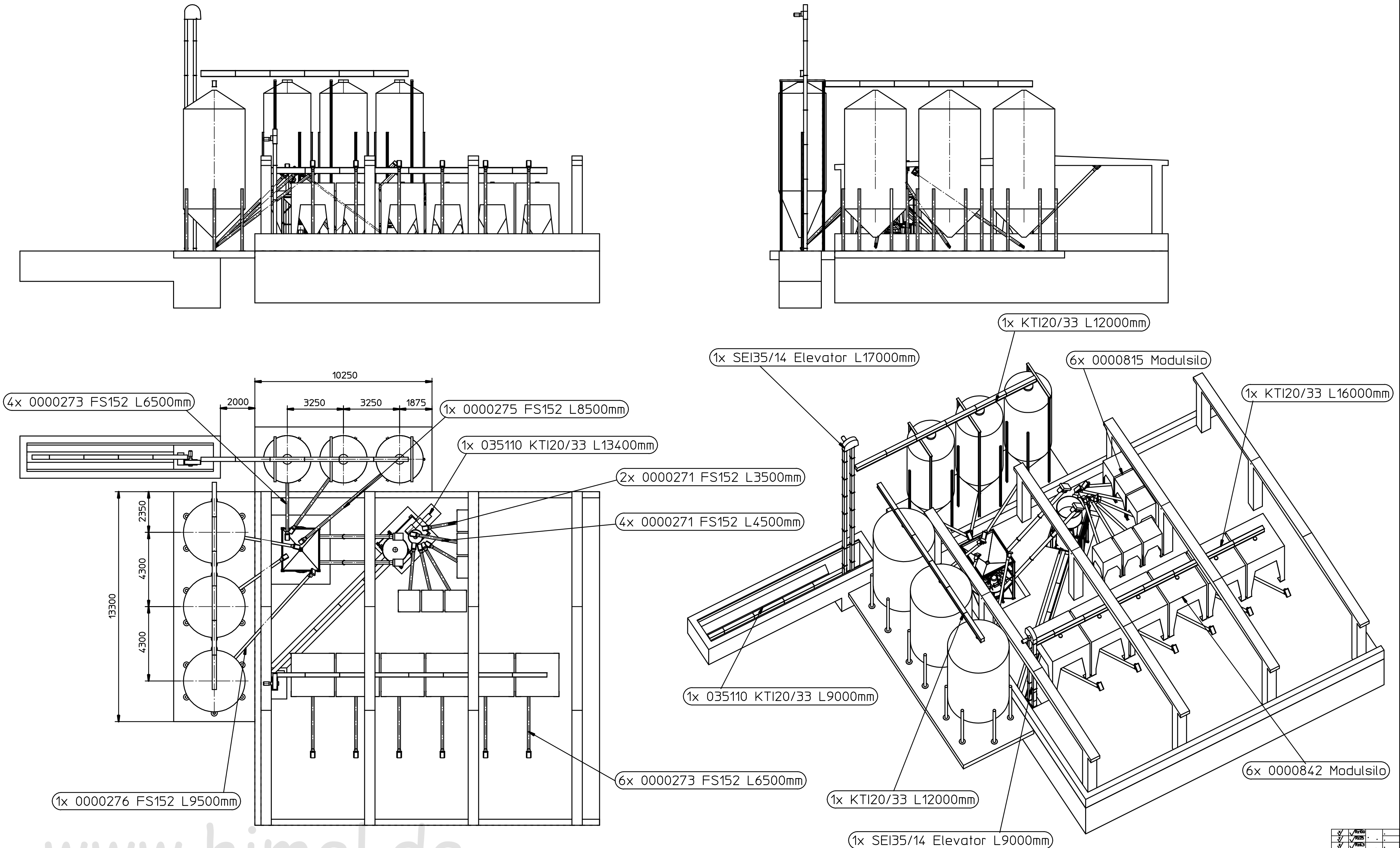

www.himel.de

Längenmaße								Maßstab 1:100		Gewicht in kg ca. .	Stck.pro Maschine 1
-6	-30	-120	-400	-1000	-2000	-4000	-8000	Allgemeintoleranz DIN 2768 mittel		Werkstoff .	
±0,1	±0,2	±0,3	±0,5	±0,8	±1,2	±2	±3	2004	Datum / Name	Rohteil/Abmessungen .	
								Bearb.	06.02. / C. Peric	Benennung: Getreideannahme Mahl- und Mischanlage	
								Gepr.			
								Norm			
Zust	Änderung	Datum	Name							Verwendungsbereich: Itul-Grup Alba Julia Rumänien	
										Zeichnungsnummer: PL 23019	Blatt 1, A1
										Baugr. 12-2	Masch. .

HIMEL Maschinen
GmbH & Co. KG
Mittelhofen 11
72393 Burladingen 7
Telefon: 07126/929940
Telefax: 07126/9299-1

Vertrauliche Unterlagen
Schutz DIN 34 beansprucht

x	Rz100		.
y	Rz25	. .	.
z	Rz6,3	.	.
Kanten entgratet		Paßmaß	Abmaß

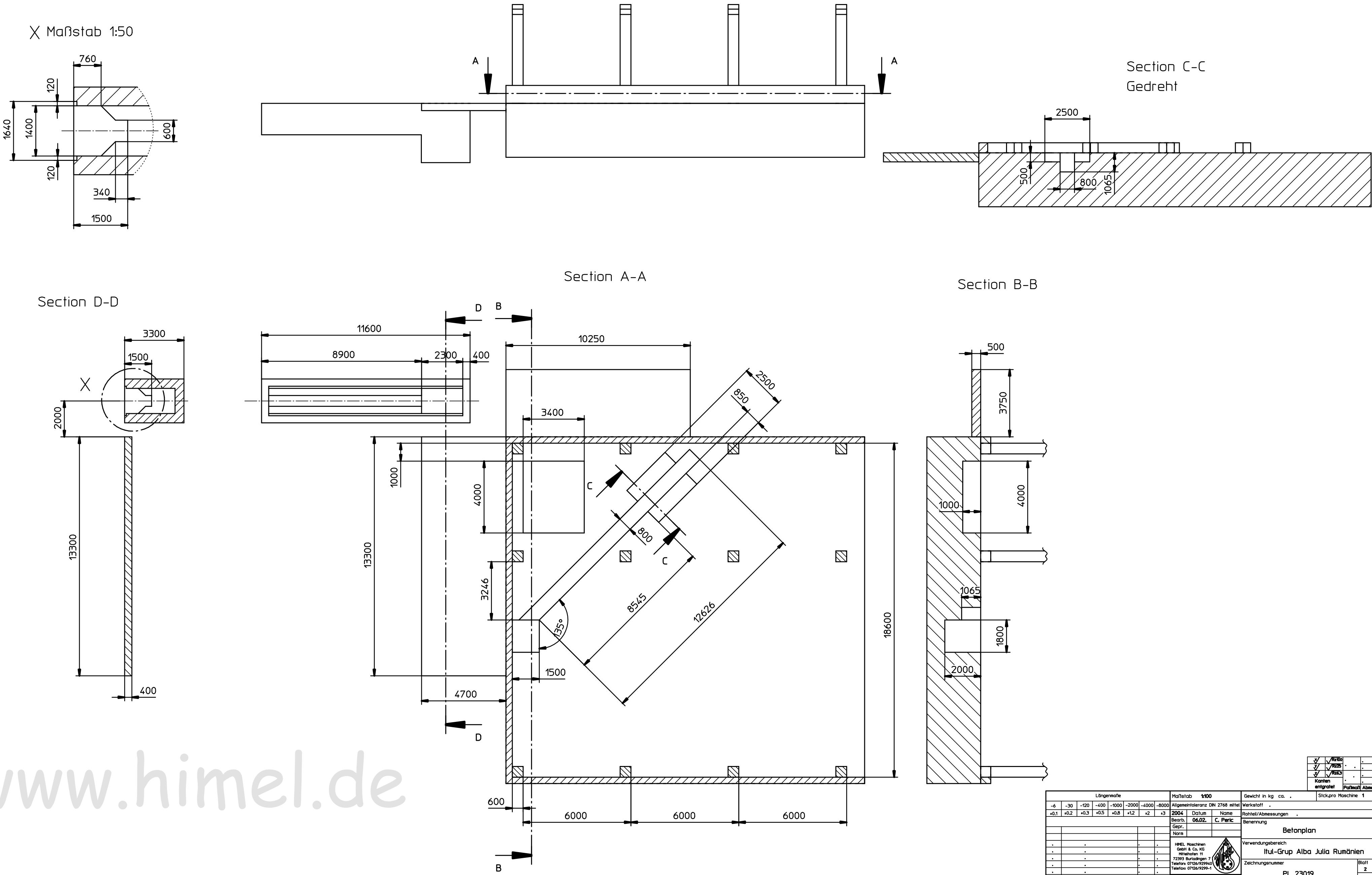

Längenmaße							
-6	-30	-120	-400	-1000	-2000	-4000	-8000
±0,1	±0,2	±0,3	±0,5	±0,8	±1,2	±2	±3

Zust	Änderung	Datum	Name
.	.	.	.
.	.	.	.
.	.	.	.
.	.	.	.
.	.	.	.
.	.	.	.

Maßstab 1:100

Allgemeintoleranz DIN 2768 mittel

2004	Datum	Name
Bearb.	06.02.	C. Peric
Gepr.		
Norm		

HIMEL Maschinen
GmbH & Co. KG
Mittelhofen 11
72393 Burladingen 7
Telefon: 07126/929940
Telefax: 07126/9299-1

Vertrauliche Unterlagen
Schutz DIN 34 beansprucht

Gewicht in kg ca. .

Stck.pro Maschine 1

Werkstoff .

Rohteil/Abmessungen .

Benennung

Betonplan

Verwendungsbereich

Itul-Grup Alba Julia Rumänien

Zeichnungsnummer

PL 23019

Blatt 2

A1

Baugr. 12-2

Masch. .

x √	√Rz100		.
y √	√Rz25	. .	.
z √	√Rz6,3	.	.
Kanten entgratet		.	.
		Paßmaß	Abmaß
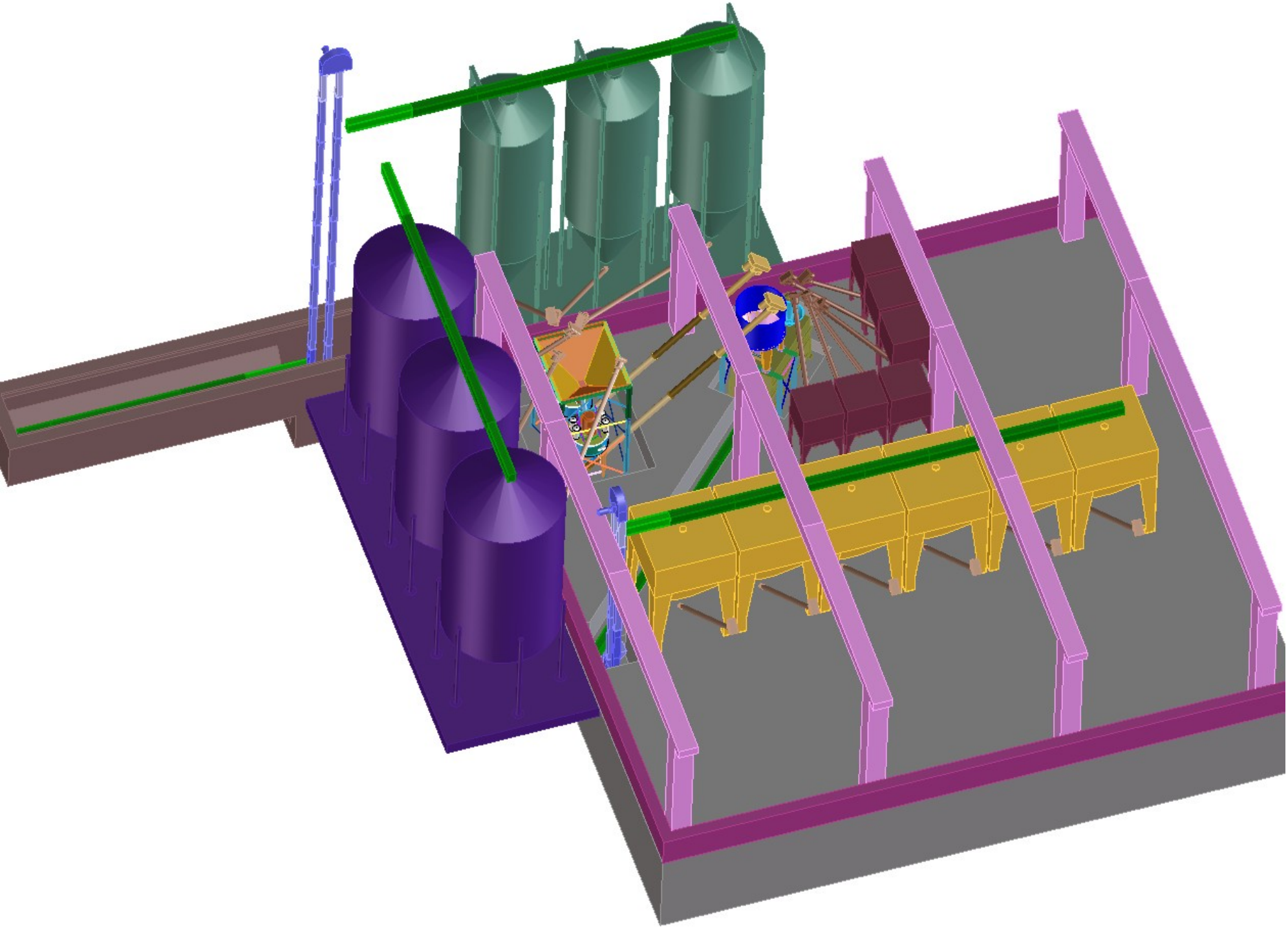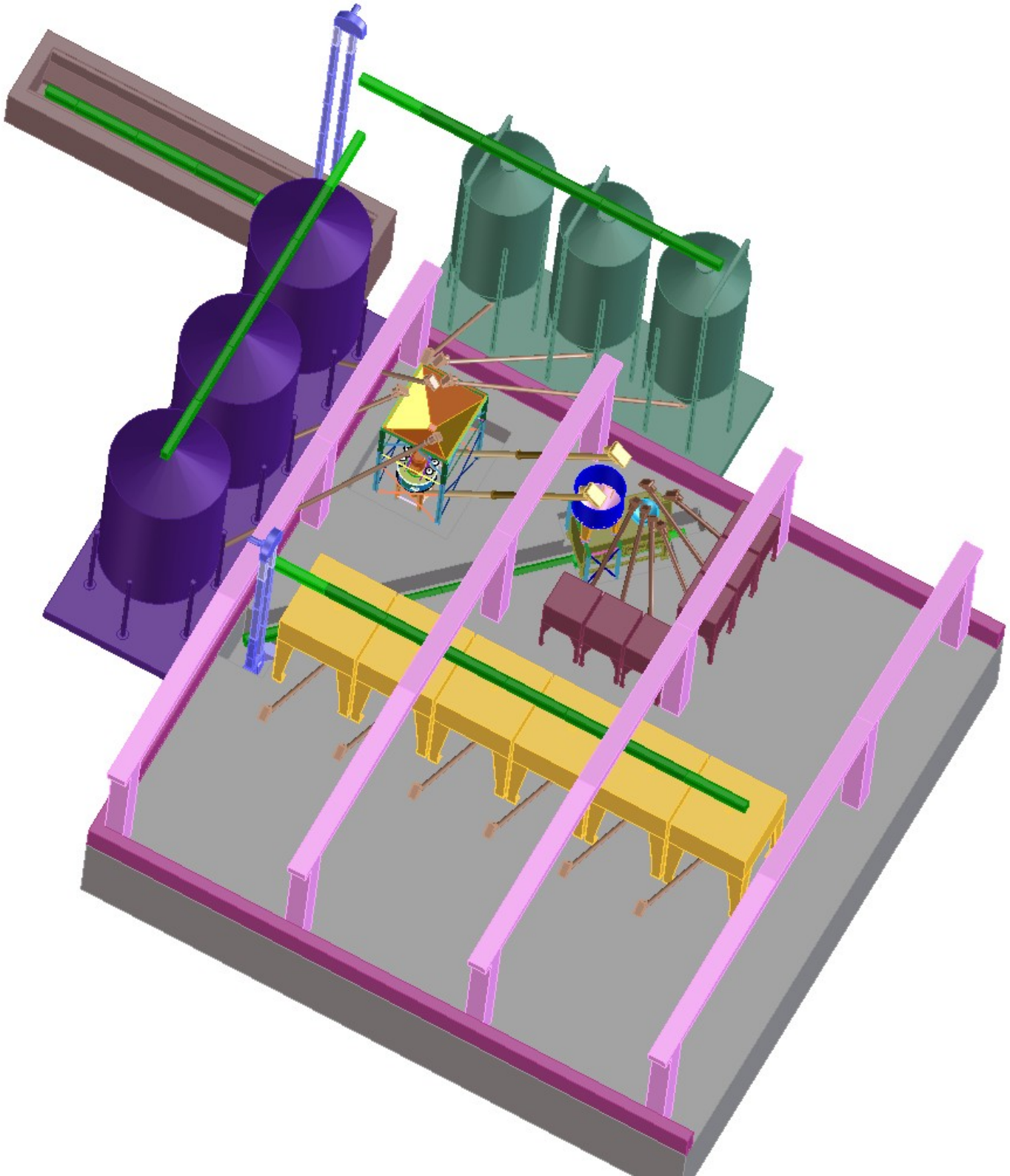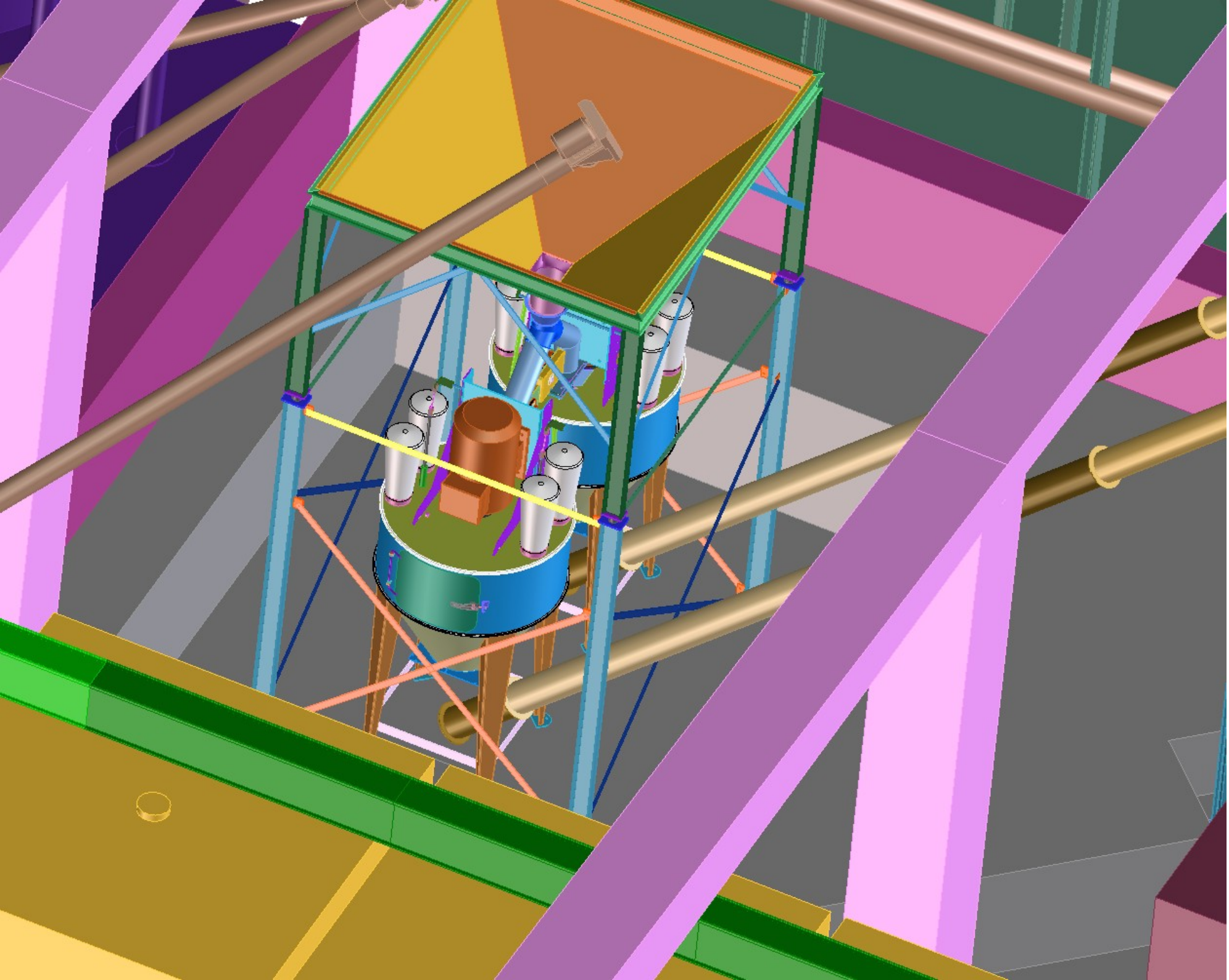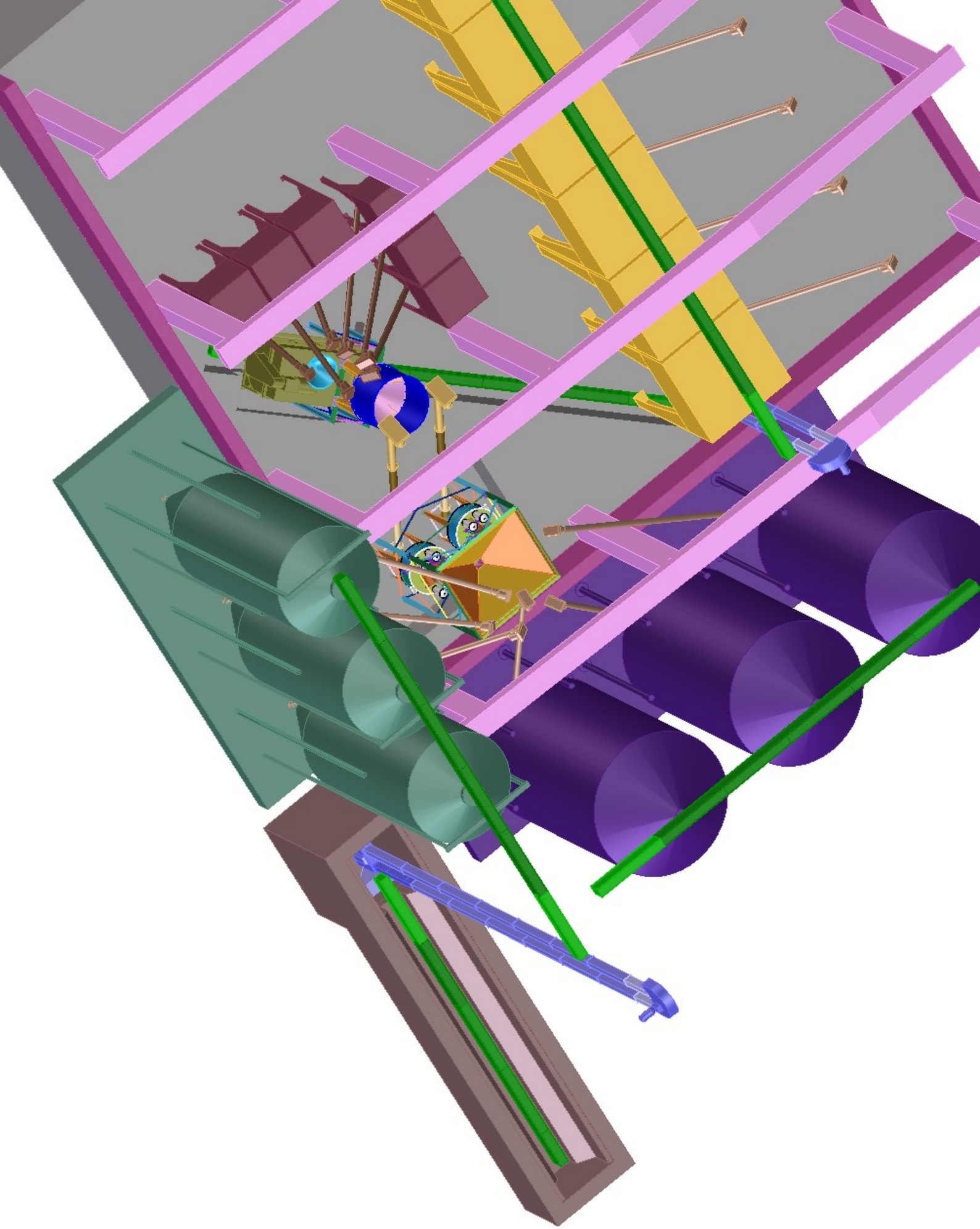
www.himel.de